Iva Zanicchi Fans Club

La fanzine del fans club ufficiale di Iva Zanicchi

Anno II numero 11 - 12 del 08.08.2007 – www.ivazanicchi.it

Direttore
Mirko Simionato

Redazione
Andrea Direnzo ○ Andrea Paltrinieri
Antonio Milan ○ Carmelo Fuccio
Dario Miotto ○ Fabrizio Colombi
Federico Nava ○ Massimiliano Barbagallo
Mirko Ossino ○ Roberto Vezzali

Grafica
Antonio Milan

Contatti
fansclub@ivazanicchi.it

I marchi citati appartengono ai rispettivi proprietari. I diritti sulle foto pubblicate appartengono ai rispettivi proprietari.
"Iva Zanicchi Fans Club" non e' una testata giornalistica ma una newsletter indirizzata ai soli iscritti al fans club ufficiale di Iva Zanicchi.
Il fans club di Iva Zanicchi NON si ritiene responsabile della divulgazione della presente fanzine con altri mezzi.

DIARIO

di Mirko Simionato

Un'estate con Iva

Cari fans, eccoci giunti al numero estivo di luglio-agosto della nostra fanzine, che spero giunga sulle più belle località italiane. Raccontateci pure nelle vostre lettere dove siete stati in vacanza e come avete trascorso le ferie, le lettere più belle verranno pubblicate!

Niente vacanze, invece, per la nostra diva, impegnata nell'"Amaro amarti tour", cui è dedicata la nostra fanzine.

Ma l'estate ci porta anche una grande notizia: è uscita la prima biografia di Iva Zanicchi, scritta da Andrea Paltrinieri. Per i fans la possibilità di riceverla a casa in anteprima, senza spese postali!

Ci vediamo in tournèe per conoscerci!

fansclub@ivazanicchi.it

Iva Zanicchi Fans Club
La fanzine del fans club ufficiale di Iva Zanicchi
Anno II numero 11 - 12 del 08.08.2007 – www.ivazanicchi.it

CONCERTO DI BRESCIA

di Lorenzo Arrigoni
foto Dario Miotto

Un grande ritorno sul palco: la classe, il mestiere, l'arte di Iva Zanicchi.

La Signora è uscita sul palco alle 21.15 per lasciarlo alle 23, vestita di bianco e con una gran voglia di dare e fare bene.

Il concerto si apre col blues di Le montagne di Tina Turner e prosegue con La mia solitudine (testarda io), C'era una canzone, Accarezzami amore, La notte dell'addio (Iva superba, la voce calibrata, dolce nei momenti giusti, appassionata in altri), Ciao cara come stai? (Finalmente, dopo più di 30 anni Iva ha riscoperto e riproposto questo bellissimo brano), Fra noi, Vivrò, Montagne verdi, Almeno tu nell'universo (un' Iva da brivido), Una ragione di più (della collega Vanoni, simpaticamente definita da Iva "Quella boiona della Vanoni!"), Non pensare a me (l'aquila raggiunge sempre con facilità note pazzesche), la tanto attesa Amaro amarti (Iva la interpreta emozionata e si sente, un paio di note non erano proprio perfette ma poco importa, la Signora ama questo brano, si gasa e gode nell'interpretarlo), Come ti vorrei, Coraggio e paura (con un nuovo, bellissimo, arrangiamento in stile country), un medley sudamericano con tanto di coppia danzante sul palco, Fossi un tango (che perla di canzone... e qualche frecciata nei confronti di Pippo Baudo), Un uomo senza tempo (Iva è visibilmente commossa nel ricordare il suo babbo), Nostalgias (e qua viene fuori la Classe), Un fiume amaro (dove, purtroppo, le atmosfere magiche della Grecia di Theodorakis si sono perse...), La riva bianca la riva nera (da pelle d'oca).

Iva chiude il recital da vincitrice con l'immancabile Zingara.

La serata è stato un successo per diverse ragioni: nonostante fosse il numero zero di un, si spera, lungo tour, Zanicchi e la sua band (5 talenti della musica), hanno dato vita ad un grande spettacolo dove voce, repertorio, musica si sono fusi grande facilità (peccato, però, aver tralasciato e trascurato completamente la discografia degli anni '80...).

Iva ha dato davvero tanto: la sua voce è fresca, potente e, da grande interprete quale è, sa regalare brividi ed emozioni sempre diverse.

Il pubblico era caratterizzato da signore e signori di mezza età, parecchie le persone più in la con gli anni e tante facce giovani e fresche.

La platea del Palabrescia (un teatro davvero bello e accogliente) non era piena ma c'era tanto calore, affetto ed entusiasmo.

Ogni brano era introdotto interrotto da lunghi applausi e da urli di ammirazione

Iva Zanicchi Fans Club

La fanzine del fans club ufficiale di Iva Zanicchi

Anno II numero 11 - 12 del 08.08.2007 – www.ivazanicchi.it

per un'Artista che ha ancora tanto da dare e Iva lo ha sicuramente percepito perché si è data completamente al suo pubblico, con tante canzoni, qualche aneddoto e soltanto due, esilaranti, barzellette. Un solo dispiacere: le brutte luci sul palco.

Ieri sera Iva Zanicchi è tornata ad essere una grande cantante.

E poi, finito il recital quanti sorrisi, foto, risate insieme a lei in camerino. Una grande donna, un piacere starle accanto.

Iva canta per sempre. Iva canta e basta. Sei nata per fare questo.

E lo fai ancora meravigliosamente bene.

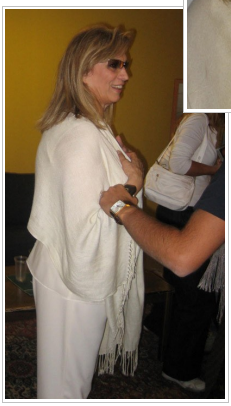

♫

Le date dei prossimi concerti:	
09/08	Fontaneto d'Agogna (NO)
12/08	Folgaria (TN)
13/08	Abano Terme (PD)
17/08	Gremiasco (AL)
26/08	Maddaloni (CE)
28/08	Asiago (VI)
31/08	Lendinara (RO)
01/09	Casalromano (MN)
23/10	Fiuggi(FR)

Iva Zanicchi Fans Club

La fanzine del fans club ufficiale di Iva Zanicchi

Anno II numero 11 - 12 del 08.08.2007 – www.ivazanicchi.it

IVA, MA QUALE ZINGARA....LA SUA VOCE E' SOUL

di Lino Zonin

A Sorio di Gambellara la cantante incanta il pubblico con un repertorio di gran qualità.

Comincia con "Testarda io", di Roberto Carlos, testo italiano di Cristiano Malgioglio, e finisce con "La riva bianca la riva nera", canzone pacifista senza tempo di Testa-Sciorilli. In mezzo, per quasi due ore e senza interruzione, Iva Zanicchi offre al pubblico di Sorio le perle più preziose del suo repertorio.

Un paio di brani per tarare come si deve l'amplificazione e poi la voce dell'interprete e il suono della valida band che la accompagna (Claudio Storniolo al pianoforte, Nicola Costa alla chitarra, Bip Gismondi al sax, Massimo Piazzale al basso e Beppe Basile alla batteria) ottengono il dovuto riscontro.

Anche se si è affermata come cantante melodica, la Zanicchi è in grado di spaziare con uguale efficacia attraverso i generi musicali più disparati. Paga subito il dazio dovuto al festival di Sanremo presentando le tre canzoni con cui ha trionfato al Festival: "Ciao cara come stai" e le più conosciute "Non pensare a me" e "Zingara". Dopo il riff iniziale in crescendo, arriva la famosa strofa "Prendi questa mano, zingara!" che la Zanicchi esegue in una tonalità altissima ma perfettamente controllata e che manda in visibilio il pubblico.

Ma Iva ha anche un'autentica anima soul e lo dimostra intonando "Come ti vorrei", versione di "Cry to me" di Bert Russel datata 1964 ("Ma devo dire che si mantiene ancora bene" commenta la cantante), e "C'era una canzone", rivisitazione in italiano di "The dock of the bay" di Otis Redding.

E ancora il jazz ("Non dimenticar (che t'ho voluto tanto bene)", il country ("La notte era chiara, la strada era sicura"), la musica sudamericana ("Fossi un tango", portata a Sanremo nel 2003. "Tre sere e per tre sere ultima. Ho capito la lezione: a Sanremo non ci vado più").

Un tributo a due colleghe (Marcella Bella con "Montagne verdi" e Mia Martini con "Almeno tu nell'universo") e ad un amico scomparso, Giorgio Gaber che scrisse per lei "Fra noi"; altri vocalizzi altissimi con "Una ragione di più" di Mino Reitano e un tuffo nella malinconia con "Un fiume amaro" di Mikis Theodorakis, testo di Mogol ("E' un fiume amaro dentro me, il sangue della mia ferita"); la triste sorte dei due soldati della riva bianca e della riva nera e Iva saluta, ringrazia per gli scroscianti applausi e se ne va.

Se fosse nata in America, una come Iva Zanicchi farebbe concorrenza a Barbra Streisand e riempirebbe il Metropolitan (dove peraltro si esibita davvero, nel 1973) o il Radio City music hall. Invece è italiana (emiliana di Ligonchio, "il più alto paese dell'Appennino Reggiano") e canta in giro per le sagre, come ha fatto l'altra sera a Sorio di Gambellara. Lei però sembra non

Iva Zanicchi Fans Club
La fanzine del fans club ufficiale di Iva Zanicchi
Anno II numero 11 - 12 del 08.08.2007 – www.ivazanicchi.it

dispiacersi affatto di questa condizione di cantante super popolare. Anche se ha vinto tre festival di Sanremo ed è ancora una affermata star televisiva, ha mantenuto la schiettezza sincera della ex ragazza di provincia, diretta e spontanea, proprio come piace al suo pubblico. Quando le portano da bere un bicchiere di coca cola sbotta: "Ma come, con tutti i vigneti che ci sono qui attorno, mi date questa roba qui?" "Lo so che bisognerebbe cantare e basta - continua - ma a me proprio non riesce di stare zitta e devo per forza chiacchierare". E allora racconta della sua vita artistica e dei grandi musicisti con cui ha lavorato, ma anche di sua madre, che ha 93 anni e con la quale fa ancora dei piccoli concerti a due voci o della nipotina dispettosa, che ogni volta le dice di voler più bene all'altra nonna. "L'altro giorno - confida - mi sono arrabbiata davvero e ho mandato a quel paese (questo è chiaramente un eufemismo ndr) lei e la sua adorata nonnetta".

tratto da"Il Giornale di Vicenza"
del 15/07/2007 ♫

LA CURIOSITA' DEL MESE

In anteprima assoluta possiamo svelare gli impegni televisivi della prossima stagione televisiva di Iva e dire che Iva sarà, nuovamente, nel cast di "Buona domenica". Evviva!

MS ♫

IVA E I SUOI LOOK

di Massimiliano Barbagallo

Ciao a tutti oggi voglio commentare una foto molto bella. E' stata scelta per la copertina del libro"Testarda io" la biografia di Iva uscita di recente.

Di solito mi soffermo a commentare l'acconciatura; vorrei invece sottolineare quanto, a mio parere, in questa immagine emerge una Iva passionale e con quel tocco di eleganza di cui vi parlo sempre, dove acconciatura trucco e accessori bjoux creano l'immagine dell'artista che piace tanto a noi.

Osservate e ditemi se non siete d'accordo!

♫

IL GIOCO DEL MESE

Cari amici, chi sa rispondere al quesito posto dal nostro lookologo? In quale anno è stata scattata la foto di questo mese?

MS ♫

Iva Zanicchi Fans Club

La fanzine del fans club ufficiale di Iva Zanicchi

Anno II numero 11 - 12 del 08.08.2007 – www.ivazanicchi.it

FANS CLUB

Le nostre regioni in percentuali

Tutti si chiedono: ma come è distribuita la nostra famiglia di 146 iscritti? Ecco la distribuzione percentuale per regione:

LOMBARDIA	22,07
EMILIA ROMAGNA	14,48
PIEMONTE	11,03
VENETO	7,59
SICILIA	6,21
PUGLIA	6,21
TOSCANA	6,21
LAZIO	6,21
CAMPANIA	4,14
SARDEGNA	2,76
LIGURIA	2,07
CALABRIA	1,38
ABRUZZO	1,38
FRIULI VENEZIA G.	0,69
MARCHE	0,69
TRENTINO ALTO A.	0,69
ESTERO	6,21

Esclusiva per i fans!!!

IN ESCLUSIVA PER IL FANSCLUB POTETE RICHIEDERE IL LIBRO "TESTARDA IO" DIRETTAMENTE A CASA A SOLI 15€ SPESE DI SPEDIZIONE COMPRESE BASTA MANDARE UNA MAIL A FANSCLUB@IVAZANICCHI.IT

MS ♫

FANS CLUB

I fans

Congratulazioni e felicitazioni al nostro fan nonché lookologo Massimiliano che è convolato a nozze con Laura.

Congratulazioni e felicitazioni al nostro fan nonché grafico Antonio che è convolato a nozze con Elisa.

Auguri agli sposi!!!

MS ♫

Iva Zanicchi Fans Club
La fanzine del fans club ufficiale di Iva Zanicchi
Anno II numero 11 - 12 del 08.08.2007 – www.ivazanicchi.it

IVA ZANICCHI

Testarda io

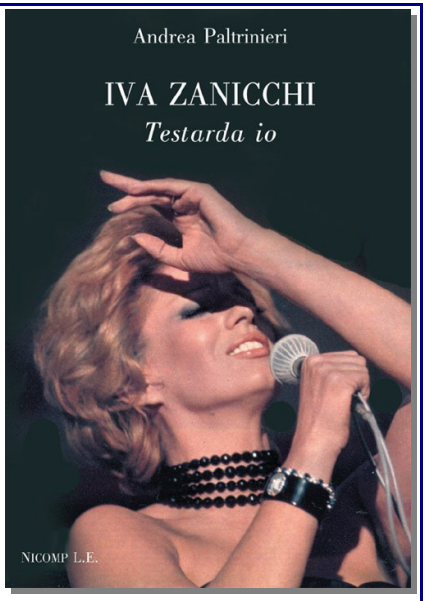

Autore: Andrea Paltrinieri
prefazione di Loriana Lana
Formato: 17x24
coperta plast. lucida con bandelle
Pagine: 144
16 pagine a colori
Prezzo: 15,00 €
ISBN: 978-88-87814-56-2
Editore: Nicomp Laboratorio Editoriale Firenze
www.nicomp-editore.it
Distribuito in l'Italia da: **Del Porto spa**

Una ragazza testarda e volitiva dell'Appennino Emiliano eredita il talento vocale delle antenate e cresce col sogno di fare la cantante. Grazie a una voce unica, quel sogno diventerà la sua vita. Milioni di dischi, dagli esordi blues alla canzone d'autore; il primato femminile di tre vittorie al *Festival di Sanremo*; tournée in tutto il mondo; in seguito anche una brillante attività di conduttrice e due libri. Ma anche cadute, delusioni, errori e una difficile conciliazione tra carriera artistica e vita privata.

La prima biografia su Iva Zanicchi. Con la discografia completa, il commento storico-musicale ai brani più significativi e le dichiarazioni d'epoca della protagonista.

Sullo sfondo di mezzo secolo di storia, musica e televisione, il percorso di una donna che è sempre rimasta se stessa, legata alle proprie umili origini nei valori e nel modo di porsi agli altri, e ha fatto di questa impronta il suo tratto artistico.

"Hai ricostruito tutto, mi hai fatto commuovere"

Iva Zanicchi

"Un'opera completa. Un saggio di costume, uno strumento per gli appassionati che analizza, con occhio acuto, l'intera opera di Iva e induce il lettore a ripercorrere i momenti più significativi della musica leggera italiana. Il risultato è ottimo, perché l'autore ha trasfuso, nella sua accurata ricerca, una verve appassionata e una tecnica narrativa particolarmente coinvolgente che prende vita nel racconto cronologico, rendendo la lettura un piacevole viaggio cultural-musicale."

Dalla *Prefazione* di Loriana Lana

Andrea Paltrinieri (Lucca, 1976) vive e lavora in Valdinievole (PT). Laureato in storia presso la facoltà di scienze politiche C. Alfieri di Firenze, ha collaborato col quotidiano *La Nazione*, curato il periodico informativo locale *Uzzano informa* e pubblicato il saggio *La Federazione dell'Africa centrale (1953-1963): un brutto ricordo o un'esperienza da riconsiderare?* nel volume *Barriera o incontro? I confini nel XX Secolo*, a cura di Marta Petricioli e Vittore Collina, Milano: Mimesis, 2000. Da alcuni anni si interessa del rapporto tra canzoni e sfondo storico nell'Italia del Novecento.

Iva Zanicchi Fans Club

La fanzine del fans club ufficiale di Iva Zanicchi

Anno II numero 11 - 12 del 08.08.2007 – www.ivazanicchi.it

LETTERE A IVA

Pubblichiamo anche questo mese alcune lettere arrivate per Iva a *fansclub@ivazanicchi.it* Mi raccomando di continuare a scrivere numerosi.

A Brescia è stata una serata davvero strepitosa! Iva era in gran forma, ha cantato come non mai! Dopo due ore di concerto senza pausa avrebbe continuato con grande forza!

Roby- Biella

A Recoaro concerto andato bene! Iva più padrona del palco e più disinvolta. Tanta gente…prima dello spettacolo ha mangiato quindi si lamentava di non essere in forma. Ha cantato alcune canzoni da brivido.

Denis- Trento

Ciao, molto bello il concerto di Recoaro

Andrea- Firenze

Ciao mirko fammi sapere quando c'è iva in sicilia o calabria...grazie...

Britney

Carissimi amici,

sono Mirco di Bassano del grappa.

Ho letto adesso del tour che sta' per iniziare della nostra grande Iva, non potendo raggiungere Gambellara per problemi di lavoro vi chiedo se sono previste altre tappe nel veneto. Vi ricordo che tempo fa avevo scritto a Paolo Piccioli di rete 4 per richiedere uno speciale sulla nostra signora della canzone, la sua risposta e' stata negativa.

Sinceramente non capisco perchè tutta questa ostinazione nei confronti di noi fan e verso Iva. Ma il Piccioli non si ricorda forse che Iva ha lavorato per Mediaset? E che tutt'ora e' ospite nelle varie trasmissioni Mediaset e Rai. Non lo sa che e' una cantante di un certo spessore e che dimostra un grande talento?

Nella speranza che qualcosa possa accadere vi saluto e vi ringrazio.

Mirco